

CORINE Maanpeiteaineistot käyttöön

Pekka Härmä, Markus Törmä, Elise Järvenpää,
Suvi Hatunen, Minna Kallio, Riitta Teiniranta,
Tapani Säynätkari, Riikka Repo, Sanna Makkonen

Joulukuu 2014

Suomen
maanpeiteaineistot
Corine
2000
2006
2012

Lisätietoa:

www.syke.fi/maanpeiteseuranta
<http://land.copernicus.eu/>

Lataa paikkatietoaineisto:
www.ymparisto.fi/oiva

Ota aineistot käyttöön!

SYKEN sisäverkko

- ArcGIS käyttöliittymä
- Ympäristökarttapalvelu Karpalo
- Metatiedot

metatieto.ymparisto.fi/geoportal/

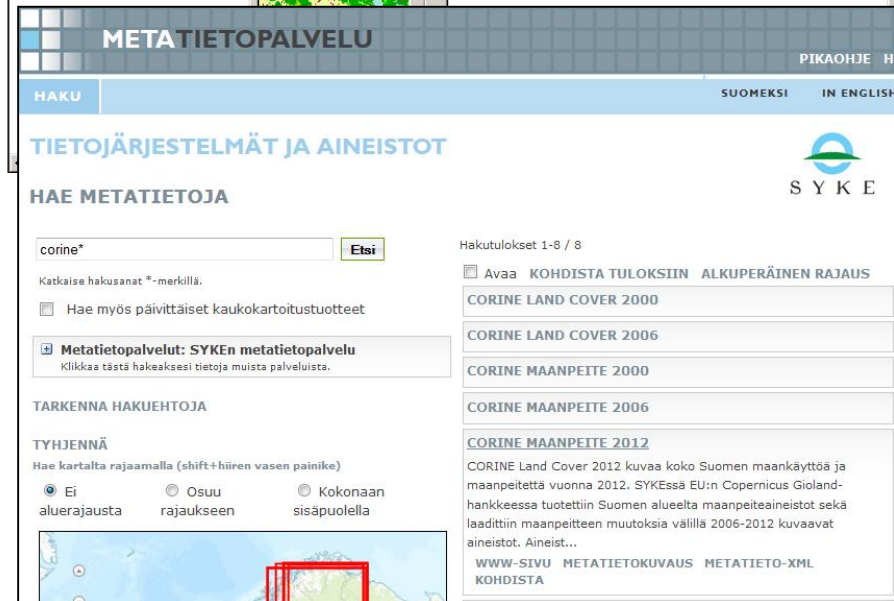
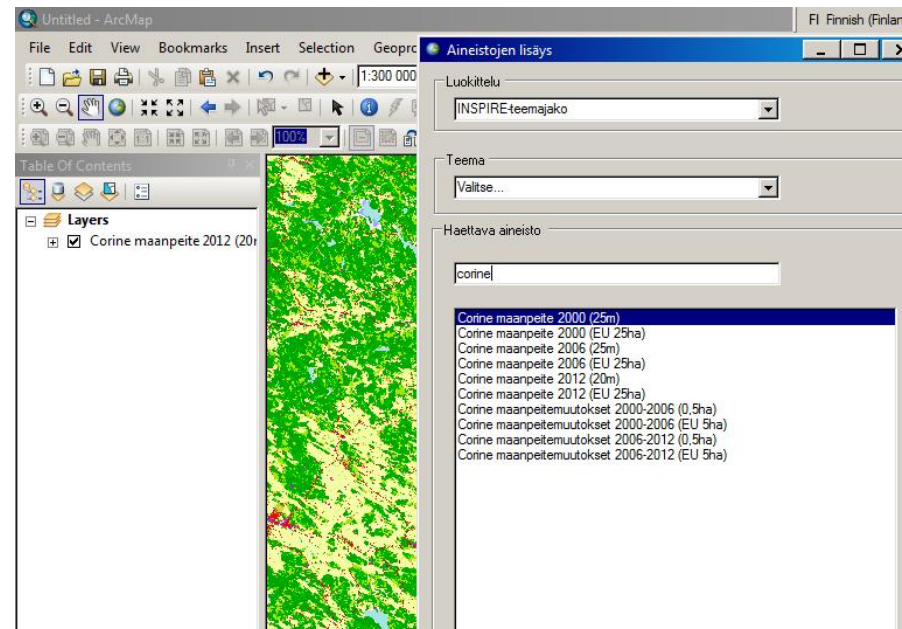

Lisätietoa:

www.syke.fi/maanpeiteseuranta
<http://land.copernicus.eu/>

Lataa paikkatietoaineisto:
www.ymparisto.fi/oiva

Ota aineistot käyttöön!

SYKEN internet -palvelut

- Paikkatieto -verkkopalvelu
<http://paikkatieto.ymparisto.fi/gis>
- OIVA ympäristö- ja paikkatietopalvelu
www.ymparisto.fi/oiva
 - Latauspalvelu LAPIO
 - Koko Suomen aineistopakettit
 - INSPIRE rajapinnat
- Valmiiksi laskettuja paikkatietoanalyysseja
www.syke.fi -> palvelut -> ympäristötietojärjestelmät -> paikkatietoanalyysien tuloksia

Lisätietoa:

www.syke.fi/maanpeiteseuranta
<http://land.copernicus.eu/>

Lataa paikkatietoaineisto:
www.ymparisto.fi/oiva

Aineistot selailtavissa myös MML Karttaikkunassa

<http://www.paikkatietoikkuna.fi/web/fi/kartta>

Kirjautu - Rekisteröidy

HAKU

KARTTATASOT

VALITUT TASOT 2

KARTTASELITTEET

JULKAISE KARTTA

TEEMAKARTAT

ANALYYSI (BETA)

REITTIHAKU

OMAT TIEDOT

KÄYTTÖOHJEET

Karttatasot

Aiheittain Tiedontuottajittain

suomen ympäristökeskus

Hae karttatasoa karttatason nimen, tiedontuottajan nimen tai avainsanan perusteella.

▼ Suomen ympäristökeskus (71/71)

- Aluemaiset joet
- Corine Land Cover 2000, 25 ha
- Corine Land Cover 2000, 25 m
- Corine Land Cover 2006, 25 ha
- Corine Land Cover 2006, 25 m
- Corine Land Cover 2012, 20m
- Corine Land Cover 2012, 25ha
- EU:n uimavesidirektiivin uimarannat
- Hydrologiset havaintopaikat, käytössä olevat: Jäänpaksuus I
- Hydrologiset havaintopaikat, käytössä olevat: Lumilinjamittaus S
- Hydrologiset havaintopaikat, käytössä olevat: Lämpötilaluotaus TS
- Hydrologiset havaintopaikat, käytössä olevat: Pintaveden lämpötila T
- Hydrologiset havaintopaikat, käytössä olevat: Valunta R
- Hydrologiset havaintopaikat, käytössä olevat: Vedenkorkeus W
- Hydrologiset havaintopaikat, käytössä olevat: Virtaama Q
- Hydrologiset havaintopaikat, lopetettu: Jäänpaksuus I
- Hydrologiset havaintopaikat, lopetettu: Lumilinjamittaus S
- Hydrologiset havaintopaikat, lopetettu: Lämpötilaluotaus TS
- Hydrologiset havaintopaikat, lopetettu: Pintaveden lämpötila T
- Hydrologiset havaintopaikat, lopetettu: Valunta R
- Hydrologiset havaintopaikat, lopetettu: Vedenkorkeus W

Maanpeite Suomessa vuosina 2012 ja 2006 - palautesovellus

Lisätietoa:

[www.syke.fi/
maanpeiteseuranta](http://www.syke.fi/maanpeiteseuranta)

<http://land.copernicus.eu/>

Lataa paikkatietoain

www.ymparisto.fi/oi

- Voit selailla aineistoja
- Paikanhaku nimen tai osoitteen perusteella
- Voit antaa palautetta aineistoista
- Voit lisätä omia käyttötappauksia

<http://paikkatieto.ymparisto.fi/agol/maanpeite1>

Maankäytön muutokset 2006-2012

Lisätietoa:

www.syke.fi/maanpeiteseuranta
<http://land.copernicus.eu/>

Lataa paikkatietoaineisto:

www.ymparisto.fi/oiva

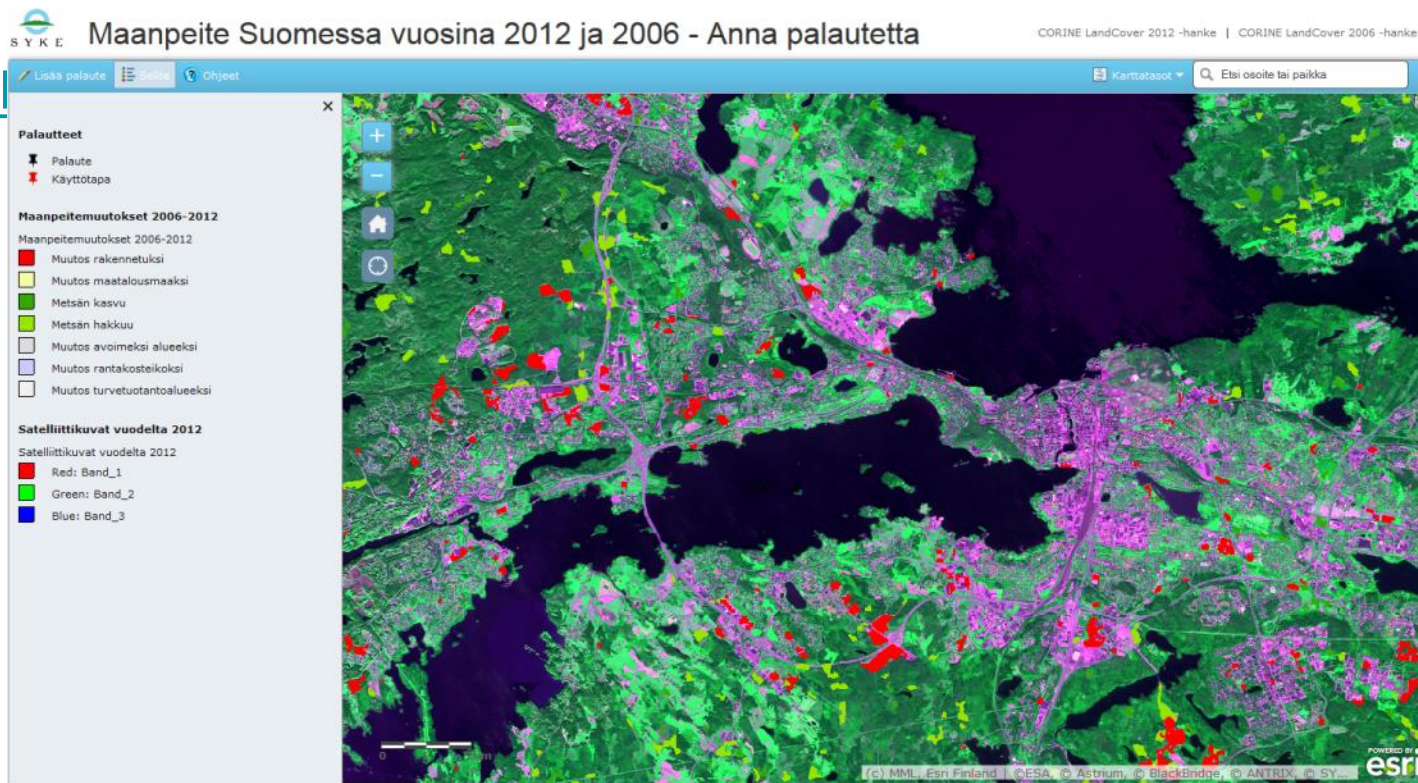

<http://paikkatieto.ymparisto.fi/agol/maanpeite1/palaute.html>

Lisätietoa:

[www.syke.fi/
maanpeiteseuranta](http://www.syke.fi/maanpeiteseuranta)
<http://land.copernicus.eu/>

Lataa paikkatietoaineisto:
www.ymparisto.fi/oiva

Kiitos

